AUF EINEN BLICK

Die Kindergärten NordOst – Eigenbetrieb von Berlin

Herzlich willkommen bei den Kindergärten NordOst, den größten öffentlichen Kita-Träger der Hauptstadt! Wir verwalten 77 Kindergärten und 4 Familienzentren in den Bezirken Pankow, Lichtenberg und Marzahn-Hellersdorf.

Wir arbeiten zielgerichtet nach dem Berliner Bildungsprogramm (BBP) für Kitas und Kindertagespflege und fühlen uns den Werten Weltoffenheit, Toleranz und Vielfältigkeit besonders verpflichtet. Daher setzen wir inklusive Bildung und Erziehung als zentralen Schwerpunkt unserer Träger-Philosophie. Unsere Kinder wachsen bei uns gemeinsam auf - unabhängig von ihrer sozialen und kulturellen Herkunft, ihrem Bildungshintergrund, ihrer familiären Lebensform, ihrer geschlechtlichen Identität oder ihren individuellen Entwicklungs-besonderheiten.

Wir wollen es unseren über 2.300 Mitarbeiter*innen und über 10.000 Kindern ermöglichen, ihre individuellen Kompetenzen bei uns einzubringen und sich frei zu entfalten. Dazu haben unsere Einrichtungen unterschiedliche pädagogische Profile entwickelt:

- Bewegung
- Bilingualität
- Gesundheitsförderung
- Gesundheitspädagogik nach KNEIPP®
- Künstlerisches Gestalten
- Medienpädagogik
- Montessori-Pädagogik
- Musik
- Naturwissenschaft und Technik
- Reggio-Pädagogik
- Resilienz-Förderung
- Sprache und Literacy
- Werkstatt

Der Bezug zum Profilthema findet sich in der gesamten pädagogischen Arbeit wieder, d. h. bei allen Aktivitäten im Alltag, bei der Raumgestaltung, dem Materialangebot und der pädagogischen Begleitung.

Unsere Kindergärten

Unsere Kitas sind so vielseitig wie Berlin selbst. Von kleinen familiären Einrichtungen mit 30 Kita-Plätzen, bis hin zu großen Häusern mit bis zu 285 Plätzen ist alles dabei. Schau doch einfach mal auf unsere Website. Hier findest du eine Übersicht all unserer Einrichtungen: **www.kigaeno.de/kindergaerten** !

Unsere derzeitigen Ausbildungseinrichtungen/ -regionen:

Pankow

Sonnenmäuse
Zwergenhausen
Miteinander
Schivelbeiner Straße
Prenzelberger Schwalbennest
Prenzelberger Spielmäuse
EigenSinn
Schneckenhaus
Schlossparkspatzen
Kleine Schlaufüchse
Kleine Raupe Nimmersatt

Lichtenberg

Römerweg
Hand in Hand
Erlebniswelt
The Animal House - Das Tierhäuschen
Sonnengarten
Spatzennest (Lichtenberg)

Marzahn-Hellersdorf

Wuhlespatzen
Zu den Seen
Spatzennest
Reggiohaus
Katz und Maus
Naseweis
Meilenstein
Maxie-Wander-Str.
Traumzauberhaus

Region I (Weißensee) :

Streustraße, EinStein und Kindergarten im Moselviertel

Region II (Karow) :

Busonistraße, Pfannschmidtstraße und Sonnenblume

Region III (Hohenschönhausen):

Bunte Spieltruhe, Hummelwiese, Dorfstraße Falkenberg, Sonnenkäfer, und Kinder vom Heckelberg

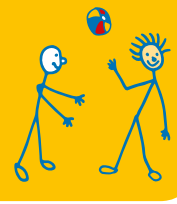

Unser Leitbild:

Zur Sicherung der einheitlichen Bildungs- und Betreuungsqualität arbeiten wir nach einem Leitbild:

K indergärten im Eigenbetrieb NordOst sind lebendige Lern- und Lebensorte für Kinder

I ndividualität jedes einzelnen Kindes wird geachtet und gefördert

G esunde, ausgewogene Ernährung und Bewegung liegen uns am Herzen

A lle Kindergärten arbeiten auf der Grundlage des Berliner Bildungsprogramms

E lternpartnerschaft ist eine wesentliche Basis unseres Handelns

N eue Ideen und Kreativität sind gefragt und werden gefördert

O ffenheit und partnerschaftliche Zusammenarbeit kennzeichnen die Atmosphäre im Eigenbetrieb Kindergärten NordOst

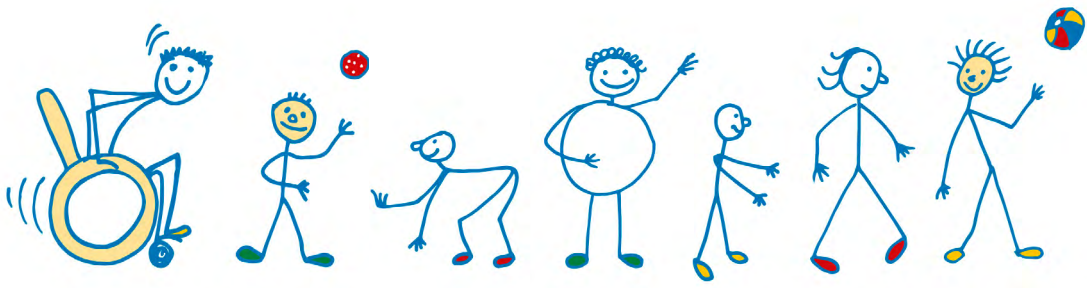

Zusammen was bewegen – dein Weg zum Erzieherberuf

Wer sich für den Erzieherberuf entscheidet, gestaltet nicht nur die Gesellschaft von Morgen aktiv mit, sondern entdeckt seine Umwelt durch Kinderaugen immer wieder neu. Kein Tag ist wie der andere. Und wir wissen, wovon wir reden: Wir betreuen inzwischen über 10.000 Kinder und bilden in 26 Einrichtungen und 3 Ausbildungsregionen aus!

Gemeinsam mit den vier Kita-Eigenbetrieben von Berlin und unserem langjährigen Partner Pro Inklusio - Fachschule für Sozialpädagogik haben wir ein Ausbildungsprogramm entwickelt, welches alle Vorteile bündelt: der direkte Berufseinstieg, eine hohe Qualität der Ausbildung und attraktive Arbeitsbedingungen. Die 3-jährige Ausbildung richtet sich dabei nicht nur an Berufseinsteiger*Innen, sondern auch an Quereinsteiger*Innen mit beruflicher Vorbildung.
Unsere Auszubildenden arbeiten vom ersten Tag an im Umfang von 19,7 bis zu 24 Wochenstunden in unseren Teams und werden individuell von Mentor*Innen betreut. Für die praktische Arbeit erhalten sie eine Vergütung nach dem Tarifvertrag für den öffentlichen Dienst des Landes Berlin (TV-L Berlin, Entgeltgruppe S4) inklusive einer betrieblichen Altersvorsorge.

Der Unterricht findet an zwei Tagen pro Woche sowie an zwei Blockwochen pro Schuljahr an der Pro Inklusio – Fachschule statt. Hier absolvieren jährlich rund 200 Studierende das Fachschulstudium zur Erzieher*in.

Deine Schule

www.proinklusio.diebildungspartner.de

AUSBILDUNG

Darauf kannst du dich freuen:

- Befristeter Arbeitsvertrag im Rahmen der dreijährigen berufs-begleitenden Ausbildung im öffentlichen Dienst
- Die kostenfreie schulische Ausbildung erfolgt vorrangig bei unserem Bildungspartner Pro Inklusio oder ggfs. einer anderen anerkannten sozialpädagogischen Fachschule
- Teilzeitbeschäftigung bei einer 3-Tage-Woche mit mind. 19,7 Stunden und max. 24 Stunden in unser Kita (4-Tage-Woche max. 28 Stunden)
- Offene Willkommens- und Teamkultur
- Pädagogisches Mittagessen
- Unterstützung bei der Vermittlung eines Kindergartenplatzes im Träger
- Bezahlung nach Tarif des öffentlichen Dienstes (TV-L Berlin): Die Vergütung erfolgt nach Entgeltgruppe S4 TV-L
- Jahressonderzahlung und Hauptstadtzulage bzw. Firmenticket
- 30 Tage Urlaub im Kalenderjahr bei einer 5-Tage-Woche entsprechen bei einer 3-Tage-Woche 18 Tage Urlaub im Kalenderjahr
- Anleitung und Begleitung durch unsere qualifizierten Mentor*innen
- Betriebliche Altersvorsorge
- Aktive Gesundheitsförderung
- Vermögenswirksame Leistungen
- Übernahme- und Entwicklungsperspektiven

Das bringst du mit:

- Fachhochschulreife oder fachgebundene Hochschulreife in einem Bildungsgang mit dem Schwerpunkt Sozialpädagogik oder
- Allgemeine Hochschulreife bzw. Fachhochschulreife in einem anderen Bildungsgang und eine für die Ausbildung förderliche Tätigkeit von mindestens acht Wochen oder
- Mittlerer Schulabschluss und berufliche Vorbildung wie
- Abschluss einer Berufsausbildung im sozialpädagogischen/ sozialpflegerischen Bereich oder
- Berufstätigkeit in diesem Bereich von mindestens drei Jahren oder
- Abschluss einer Berufsausbildung in einem anderen Bereich von mindestens drei Jahren oder
- Berufstätigkeit in einem anderen Bereich von mindestens vier Jahren
- Bei nicht deutscher Herkunft: Nachweis über Deutschkenntnisse B2-Niveau

Deine 5 Schritte im Bewerbungsverfahren

Die Bewerbung ist ausschließlich über das Online-Formular von Pro Inklusio möglich: Hier gibst du auch den Eigenbetrieb an, in dem du arbeiten möchtest:

www.ausbildung-erzieher-in.berlin/bewerbung

Der Bewerbungszeitraum für den Ausbildungsstart im Februar 2022 beginnt vorraussichtlich im August. In dieser Zeit ist das Online-Bewerbungsformular freigeschaltet.

1. Sende deine **Online-Bewerbung** über Website vom Pro Inklusio. Nach dem Versand erhältst du eine automatische Bestätigung an die von dir angegebene E-Mail-Adresse.

2. Die eingegangenen **Unterlagen** werdem von Pro Inklusio anhand der Sozialpädagogikverordnung (SozPädVO) geprüft. Um am Bewerbungsverfahren teilnehmen zu können, musst du mindestens über einen Mittleren Schulabschluss verfügen. Ausnahmeregelungen sind bei der Senatsverwaltung für Bildung, Jugend und Familie zu beantragen und schriftlich einzureichen.

3. Nach Prüfung deiner Zugangsvoraussetzungen lädt Pro Inklusio dich zu einem (virtuellen) **Bewerbungstag** ein. Bitte halte dir dafür einen ganzen Tag frei!

4. Hast du den Bewerbungstag bestanden, kannst du deine künftige Ausbildungsstätte näher kennenlernen. Auf diese Weise kannst du und auch deine zukünftigen Kolleg*innen erkennen, ob du zur Einrichtung und zur Konzeption passt. Dies erfolgt anhand einer ein- bis max. zweitägigen **Hospitation**. Im Anschluss wirst du von uns über das Ergebnis der Hospitation informiert.

5. Nach erfolgreicher Hospitation melden wir uns bei dir und laden dich zum Vertragsabschluss ein.

Übrigens: Alle Voraussetzungen in einer Übersicht sowie eine nützliche Checkliste deiner Unterlagen findest du auf der Seite von Pro Inklusio!

PÄDAGOG*IN

Deine Vorteile im Überblick:

- Unbefristeter Arbeitsvertrag beim größten Kita-Träger Berlins (Öffentlicher Dienst)
- Eigenes Bildungs- und Begegnungszentrum mit kostenfreien Fort- und Weiterbildungen
- Berufsbegleitende Bachelor- und Masterstudiengänge
- Finanzierung zertifizierter Qualifizierungen (z. B. Facherzieher*in für Integration)
- Förderung des Leitungsnachwuchses
- Möglichkeit zur Voll- und Teilzeitbeschäftigung (Vollzeit: 39,4 Wochenstunden)
- Flexible Arbeitszeiteinteilung bei Anrechnung der mittelbaren pädagogischen Arbeit (4 Stunden pro Woche in Vollzeit)
- Offene Willkommens- und Teamkultur
- Pädagogisches Mittagessen
- Unterstützung bei der Vermittlung eines Kindergartenplatzes im Träger
- Bezahlung nach dem Tarifvertrag des Landes Berlin (TV-L): Die Vergütung als staatlich anerkannte*r Erzieher*in erfolgt nach der Entgeltgruppe S8a mit einem monatlichen Bruttogehalt in Stufe 1 von 2.889,05€ bis max. Stufe 3 von 3.360,31€.
- Jahressonderzahlung (ca. 88% des Bruttogehaltes/ Monat)
- Hauptstadtzulage bzw. Firmenticket
- 30 Tage Urlaub im Kalenderjahr
- Betriebliche Altersvorsorge
- Aktive Gesundheitsförderung
- Vermögenswirksame Leistungen

Das bringst du mit:

- Staatliche Anerkennung als Erzieher*in
- Sozialpädagogische Fachkraft nach §11 VOKitaFöG
- Gute Kenntnisse des Berliner Bildungsprogramms
- Engagement und Freude an frühkindlicher Bildung und Erziehung
- Offenheit und Toleranz als Haltung unseres Inklusionsanspruches
- Soziale Kompetenz und Empathie
- Flexibilität und kreative Persönlichkeit

Aktuelle Stellenanzeigen

Entdecke deine beruflichen Möglichkeiten und komm zum größten Kita-Träger Berlins! Auf unserer Website kannst du dich über freie Stellen informieren und online bewerben!

www.kigaeno.de/karriere/aktuelle-stellenangebote

Schick uns auch gerne deine Bewerbung per Mail: **bewerbung@kigaeno.de**.
Wir beraten dich gern zu deinen Karrieremöglichkeiten bei den Kindergärten NordOst und informieren dich über unser Bewerbungs- und Auswahlverfahren.

Dein Bildungs- und Begegnungszentrum:

Wir sind stolz auf unser eigenes hochmodernes Bildungs- und Begegnungszentrum (BBZ)! Hier finden jährlich bis zu 900 Veranstaltungen aus den Bereichen Fortbildung, Lernwerkstatt und Begegnung statt. Unsere Angebote richten sich an unsere Erzieher*innen, Leiter*innen, Kinder und Eltern, aber auch an Fachkräfte aus dem Bereich der Jugendhilfe und Bildung und interessierte Nutzer*innen aus dem Umfeld.

Hier kannst du regelmäßig an Fortbildungen, Workshops, Fachgesprächen und Diskussionen zu unterschiedlichen pädagogischen, sozialpädagogischen und psychologischen Themen mit Schwerpunkt „Umsetzung des Bildungsauftrags“ gemäß des Berliner Bildungsprogramms, teilnehmen.
Auch in unserer Lernwerkstatt wollen wir einen Beitrag dafür leisten, dass sich in unseren Kindergärten eine Lernkultur entwickelt, die von Freude am Lernen, Eigenverantwortung, Partizipation und Wertschätzung geprägt ist. Hier bist du gefragt!

Wir alle sind ein Team. Daher ist uns der fachlichen Austausch für Mitarbeiter*innen der Kindergärten NordOst, für Eltern und Arbeitspartner*innen aus verschiedenen Bereichen besonders wichtig. In unserem BBZ hast du die Möglichkeit Mitarbeiter*innen aus anderen Einrichtungen oder der Verwaltung in entspannter Atmopshäre kennenzulernen.

Deine Karrieremöglichkeiten:

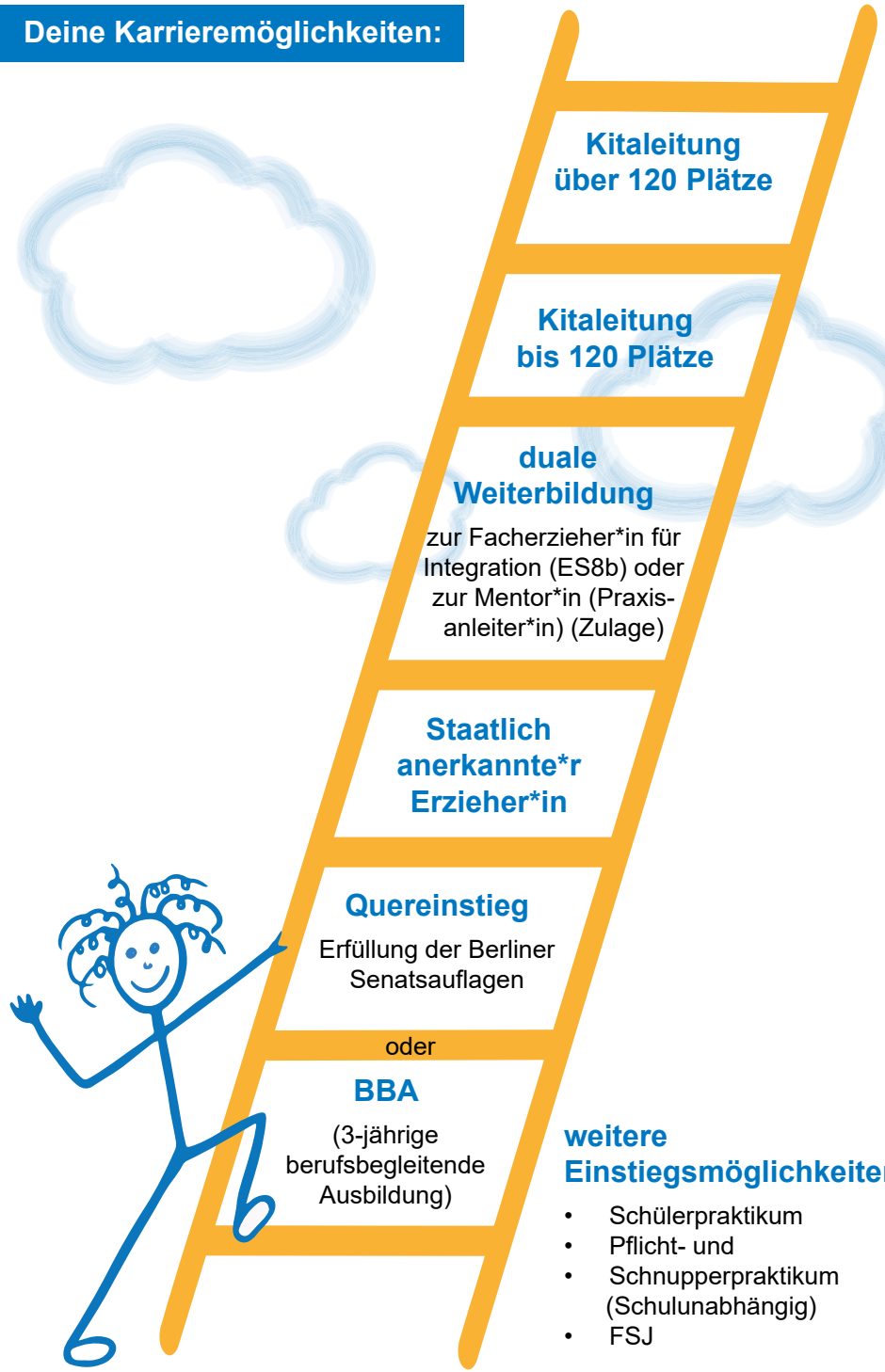

weitere Einstiegsmöglichkeiten:

- Schülerpraktikum
- Pflicht- und
- Schnupperpraktikum (Schulunabhängig)
- FSJ

ENTGELTTABELLE

gültig ab 1. Januar 2021

Bezahlung nach Tarifvertrag des Landes Berlin (TV-L)

Die Eingruppierung bzw. Vergütung für staatlich anerkannte Erzieher*innen erfolgt nach Entgeltgruppe S8a von Stufe 1 bis maximal Stufe 3. Mitarbeiter*innen in Ausbildung zum Erzieherberuf erhalten eine Vergütung nach dem TV-L Berlin in der Entgeltgruppe S4.

ENTGELT-GRUPPE	GRUNDENTGELT		ENTWICKLUNGSSTUFEN			
	Stufe 1	Stufe 2	Stufe 3	Stufe 4	Stufe 5	Stufe 6
S 18	4.017,29	4.139,43	4.673,58	5.074,15	5.675,05	6.042,24
S 17	3.649,09	3.972,52	4.406,48	4.673,58	5.207,67	5.521,48
S 16	3.562,72	3.885,75	4.179,49	4.540,02	4.940,62	5.180,97
S 15	3.429,85	3.738,83	4.005,93	4.313,04	4.807,09	5.020,72
S 14	3.411,83	3.700,49	3.997,29	4.299,20	4.633,05	4.866,71
S 13	3.354,04	3.607,46	3.939,14	4.206,18	4.540,02	4.706,93
S 12	3.307,98	3.597,24	3.915,26	4.195,67	4.542,87	4.689,76
S 11b	3.222,22	3.546,08	3.715,69	4.142,98	4.476,83	4.677,12
S 11a	3.156,01	3.477,83	3.646,35	4.072,68	4.406,48	4.606,79
S 10	3.011,96	3.323,19	3.478,81	3.940,25	4.314,24	4.621,44
S 9	2.930,78	3.209,16	3.464,95	3.837,03	4.185,85	4.453,29
S 8b	2.930,78	3.209,16	3.464,95	3.837,03	4.185,85	4.453,29
S 8a	2.889,05	3.139,39	3.360,31	3.569,61	3.773,07	3.985,28
S 7	2.819,68	3.056,50	3.263,94	3.471,33	3.626,92	3.859,03
S 4	2.669,59	2.920,36	3.101,88	3.225,03	3.341,72	3.523,48
S 3	2.497,32	2.747,95	2.922,31	3.082,42	3.155,67	3.243,18
S 2	2.401,55	2.608,91	2.668,44	2.763,68	2.841,07	2.906,55

**Gemäß § 16 Absatz 3 Satz 1 TV-L gilt für die Entgeltgruppen „S“ 3 bis „S“ 18 folgende Fassung: Die Beschäftigten erreichen die jeweils nächste Stufe bei einer ununterbrochenen Tätigkeit innerhalb derselben Entgeltgruppe bei ihrem Arbeitgeber (Stufenlaufzeit) wie Folgt: Stufe 2 nach einem Jahr in Stufe 1, Stufe 3 nach drei Jahren in Stufe 2, Stufe 4 nach vier Jahren in Stufe 3, Stufe 5 nach vier Jahren in Stufe 4, Stufe 6 nach fünf Jahren in Stufe 5. Beschäftigte, die als Facherzieher*in für Integration tätig sind und in Entgeltgruppe S 8b eingruppiert sind, gilt zusätzlich noch eine besondere Stufenlaufzeit. Sie erreichen die Stufe 5 nach sechs Jahren in Stufe 4, Stufe 6 nach acht Jahren in Stufe 5.
Hinweise: Alle Angaben der Entgelttabelle basieren auf einer Vollzeitbeschäftigung mit derzeit 39,4 Wochenstunden.

Sämtliche Bezeichnungen richten sich an alle Geschlechter.

Ansprechpartner

Für Fragen zu offenen Stellen oder zur Bewerbung:
Kindergärten NordOst - Eigenbetrieb von Berlin
Antje Kindler und Kathleen Binner (Personalgewinnung und -entwicklung), bewerbung@kigaeno.de

Für allgemeine Fragen rund um die praktische Ausbildung bei uns:
Kindergärten NordOst - Eigenbetrieb von Berlin
Kerstin Schmolla (Pädagogische Bereichsleitung), k.schmolla@kigaeno.de
Michèl Merten (Koordinator Duale Berufsausbildung), m.merten@kigaeno.de

Für Fragen zum Bewerbungsverfahren und spezifische Fragen zu Ihrer Bewerbung:
Pro Inklusio Fachschule für Sozialpädagogik
Steffi Kemper (Koordinatorin des Bewerbungsverfahrens), proinklusio@diebildungspartner.de

Impressum

Kindergärten NordOst - Eigenbetrieb von Berlin

Geschäftsstelle
Wartenberger Str. 24, 13053 Berlin
geschaeftsleitung@kigaeno.de
Tel.: 030 / 90 17 28 -700, Fax: 030 / 90 17 28 -728

Verkehrsverbindung:
Tram M5, M17: Gehrenseestraße, M27: Alt-Hohenschönhausen
Bus 256: Alt-Hohenschönhausen, 359: Gehrenseestraße
S-Bahn: S75 Gehrenseestraße, Hohenschönhausen

Bildnachweis:
S.1-2: © micromonkey – stock.adobe.com, S4: © Rawpixel Ltd. – stock.adobe.com, S.5: © J.Frenz, Kindergärten NordOst, S.6: © Steffen Schwenk – fotolia.com